



AquaDomi husbåd: Family Rikke A160HB02

Arkitekt: Teo, AquaDomi, DK.

Flydende bolig



Grundplan 160 kvm
 Boligareal 192 kvm
 Terrasser 128kvm
 Badeplatform 30 kvm

Family serien

Grundplaner

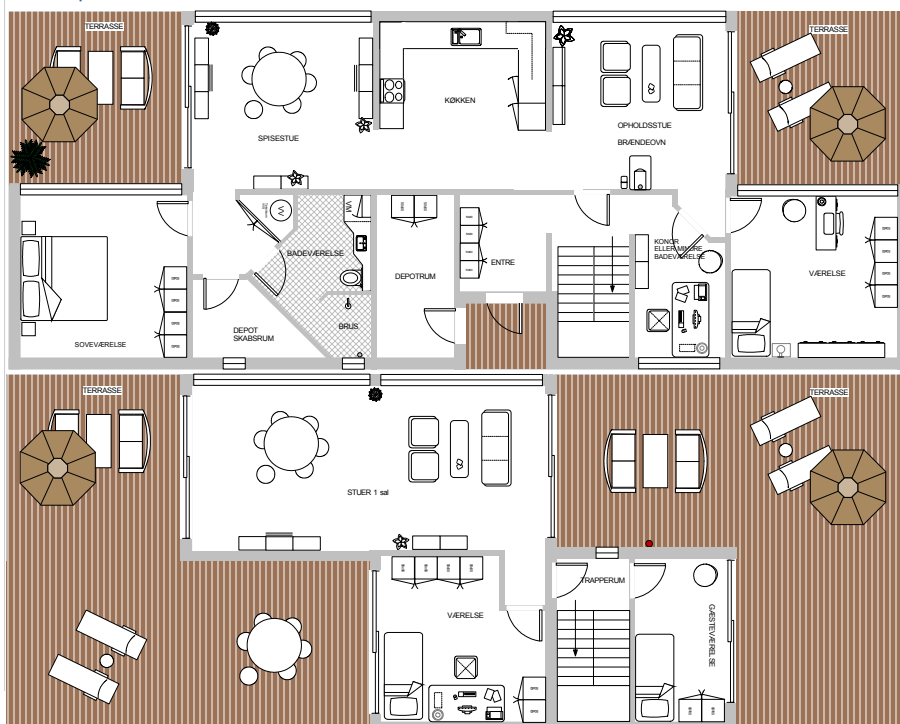

HTH køkken & bad



AquaDomi® flydende bolig / husbåd Model: A160HB02 Family Rikke - Tekniske data:



Grundplan: 160 Kvm. (8 x 20 meter)
Ponton: Marinetek Houseboat pontoon.
Plan: 00+01 ►

Indvendig:

Gulve	Trægulve i Merbau, Eg eller Ask som skibsdæk.
Vægge	Råhvid malet filt
Løfter	Råhvid malet filt
Døre	Råhvid malede plane døre
Greb	Børstet stål
Fodlister	Hvidmalede
Skabe	HTH hvid

Installationer:

Varme	Elvarme i gulve,
Vand	Trykvand samt EL varmtvandsbeholder
Ventilation	Udsugning fra køkken, bad/toilet
EL	Standard installation 230/400V
Telefon	Muligt som trådløs
Internet	Muligt som trådløs
Antenne	Ja
Køkken	HTH køkken Basic

Hvidevarer	Muligt
Alarm	Muligt
Dørtelefon	Muligt
Spildevand	Tilslutning til offentligt kloaksystem

Baderum/toilet:

Gulve	Lys klink, matslebet
Bruserum	Lys klink, matslebet
Vægge	Råhvid malet filt (glans 20)
Hvidevarer	Muligt
Sanitet & armaturer	
	Hvid sanitet som IFØ og væghængt toilet
	Armaturer som Damixa eller Grohe
	Termostatstyret blandingsbatteri i bruseniche

Udvendig:

Facader	AquaDomi profil, plan eller stenfacade
Vinduer	Alu/træ med termoruder højisol.
Døre	Alu/træ med termoruder højisol.
Terrasser	AquaDomi terrasse profil, mahogni eller natur - kan fås i lille eller stor profil
Søgelænder	Rustfri søl med hærdet glas eller net
Trappe	Speciel aluminium med trin svarende til terrassen
Gangbro	Kan fås i flere størrelser.

Family Rikke

Family Rikke er husbåden til den store familie, med 2 store tagterrasser af 48 kvm. på 1.sal's plan, samt 2 mindre overdækket terrasser af 16 kvm. i stueplan. En meget eksklusiv flydende bolig og masser af plads. Så drømmer du om et familie- og fritidsliv i pagt med naturen med direkte adgang til havet fra din lænestol på terrassen, er Family Rikke husbåden helt sikkert noget for dig.

AquaDomi® Family modellerne er en flydende bolig i flere størrelser, og her med 4 stuer, køkken, bad, soveværelse, 2 børneværelser, 2 gæsteværelse samt kontor og stort indgangsparti med depotrum.

Bemærk: Denne model kan også fås med adgang direkte i højde med en havnekaj (ca. 2 meter over vandspejl) og du undgår selve adgangsbroen.

Der er indgang til husbåden via entre eller via "bagdøren" til bryg-

gers. Der er god skabsplads, og i bryggers er der plads til vaskemaskine og mange praktiske ting.

Soveværelset har god skabsplads og direkte adgang til terrassen via stor skydedør. HTH køkkenet kan fås i mange varianter og farver/materialer og er centralt placeret i den flydende bolig. Her er alt hvad du behøver, og køkkenet fremtræder lyst og venligt med god oversigt.

Spisestuen ligger direkte i tilknytning til køkkenet, og i grundversionen er den adskilt med en halvæg. Spisestuen har stort panorama vindue direkte ud til vandet.

Opholdsstuen ligger i direkte tilknytning til køkkenet og har god rummelighed. Der er direkte adgang til terrassen via et stort terrassevindue med skydedøre samt stort panorama vindue direkte ud til vandet. Hertil kommer dejligt badeværelse med brus og et depot/teknikrum med god plads til tekniske installationer m.v.

Børne-/gæsteværelser med god skabsplads, og kontor centralt placeret. På 1.sal er der spisestue med panorama vindue i sammenhæng med yderligere et opholdsstue, hertil kommer ekstra soveværelse samt ekstra børne-/gæsteværelse.

Det samlede boligareal er på 192 kvm., hertil kommer terrasser på samlet på 128 kvm.

Model:

A160HB02 er Family Rikke (som på billedet)
A160HB02TTP er Family Rikke med badeplatform

Pris og finansiering:

Af nedenstående skema ses priser inklusiv 25% moms i de forskellige varianter.

Udbetaling 20%, resten over 30 år som banklån med en årlig rente på p.t. 4,1467%. Ydelsen opkræves kvartalsvis, og renten er variabel som CIBOR3+1%.

Nettoydelser er vist ved skat 33%.

Garanti:

1 år med serviceeftersyn samt 5 års reklamationsret.

Øvrige:

AquaDomi® flydende bolig leveres i hele Danmark. Prisen er inkl. montage på stedet, og leveres nøglefærdigt med at-test til forsikringsselskab. Prisen er ekskl. transport samt forankringssystem.

Alle leverancer er betinget af:

AquaDomi® salgs- og leveringsbetingelser.

Forbehold:

Forbehold for levering, trykfejl samt prisændringer.

AquaDomi A/S Agent: Færøerne & Island

MARETEC Shipbrokers. Box 2166. 165 Argir, Færøerne

Telefon:	+298 31 77 88
Telefax:	+298 31 71 46
E-mail:	shipsale@maretec fo
Internet:	www.maretec fo

AquaDomi® er fremtidens flydende boliger, sommerhuse, restauranter, café, hotel samt erhvervskontorer.

AquaDomi® har som mål, at levere et unikt og individuelt design der lever op til nutidens og fremtidens krav og ønsker.

Spørg efter brochurmateriale eller se mere på www.aquadomi.dk

AquaDomi® forhandles i flere lande.

Copyright by AquaDomi®



Se også AquaDomi® store husbåd på 512 kvm.